



## Collège Villa Maria

## Rentrée scolaire 2025-2026 Guide d'achat : Uniformes scolaires

**Du 1<sup>er</sup> avril au 22 juin 2025**

Période de commande et d'achat pour recevoir vos uniformes avant la rentrée scolaire

### Option 1



Commande en ligne

[www.vetementsunimage.com](http://www.vetementsunimage.com)

Code Web pour les commandes

**VMA40**

Soyez assurés que tous vos vêtements seront échangeables ou remboursables. Pour plus de détails [cliquez ici](#)



Livraison des commandes

À DOMICILE

Date de commande ➡ Frais d'expédition par la poste:

- du 1<sup>er</sup> AVRIL au 22 JUIN 2025 ➡ 8 \$
- après le 22 JUIN 2025 ➡ 15 \$\*

\* Les commandes passées après le 22 juin 2025 risquent d'entraîner des retards de livraison pour la rentrée scolaire.

- Entre le 23 juin et le 21 juillet 2025 : livraison en septembre 2025
- Entre le 22 juillet et le 18 août 2025 : livraison à la mi-octobre 2025
- Après le 19 août 2025 : un délai de 6 à 8 semaines

Une étiquette préaffranchie sera incluse avec votre commande pour un retour et/ou un remboursement sans frais.

Pour un échange, il sera possible de venir en boutique, ou sinon, des frais de livraison seront facturés pour l'expédition de la nouvelle commande.

La livraison gratuite débutera dans les écoles à la mi-septembre, selon l'entente prise avec l'école.

### Option 2



**Du 1<sup>er</sup> avril au 22 juin 2025**  
En boutique **SUR RENDEZ-VOUS**  
Essayage / Achat / Commande

Un conseiller vous guidera avec l'essayage des vêtements, la commande et/ou l'achat. Il sera possible d'acheter les vêtements disponibles en inventaire. Nous passerons le reste en commande et celle-ci vous sera livrée sans frais à domicile avant la rentrée.

- Fortement suggéré aux nouveaux clients Unimage
- Plage horaire disponible de 30 minutes
- Prendre rendez-vous à partir du 24 mars 2025 sur notre site Web / onglet **Rendez-vous / Rendez-vous** [cliquez ici](#)

La boutique d'Unimage sera réservée le 4 mai et le 10 mai 2025 pour le Collège, en priorisant les nouveaux élèves.

- Prendre rendez-vous à partir du 24 mars 2025 sur notre site Web / onglet **Rendez-vous / Journée VIP** [cliquez ici](#)

### Option 3



**Du 25 juin au 17 août 2025**  
En boutique **SANS RENDEZ-VOUS**

Essayer les vêtements  
Passer une nouvelle commande  
Effectuer des achats ou des échanges

**Veuillez noter que nous ne pouvons pas garantir la disponibilité des produits pour la rentrée scolaire, si vous n'avez pas commandé vos vêtements avant le 22 juin 2025.** Il est possible qu'un ou plusieurs items soient manquants lors de votre visite. Ils seront alors placés en commande à la caisse et la livraison se fera après le début des classes. **Heures d'ouverture [cliquez ici](#)**

**ATTENTION** Du 19 août au 5 septembre 2025, la boutique sera strictement ouverte aux clients ayant pris un rendez-vous afin de mieux gérer l'achalandage de la rentrée. Prendre note qu'à cette période, il y a plus d'attente et moins d'inventaire.



8910 Boulevard Pie IX,  
Montréal, Qc - H1Z 4H9



Téléphone: 450-661-6444,  
Téléphone sans frais: 1-877-992-4757  
[info@vetementsunimage.com](mailto:info@vetementsunimage.com)



- Les élèves doivent porter un **SOULIER** fermé au talon et aux orteils, entièrement noir, en cuir, en cuir végane ou en toile. Seuls les souliers entièrement noirs (y compris les logos et les semelles) sont autorisés. Les souliers à plateforme, à talons hauts, les sabots (y compris les mules), les crocs, les sandales, les souliers montant à la cheville et les bottillons sont interdits. Les semelles doivent être non marquantes, et les lacets doivent être entièrement noirs et attachés. Les chaussures peuvent être achetées chez Unimage ou chez un autre détaillant.
- Les **SOULIERS** et toute la **COLLECTION DE VÊTEMENTS** sont **UNISEXES**.
- Introduction de la nouvelle **JUPE-SHORT TARTAN 1240** avec plis avant à la collection. Les élèves en 1<sup>re</sup> secondaire qui souhaitent porter une jupe doivent porter le tartan Jupe-sport 1240. La jupe tartan 1209 en liquidation sera progressivement supprimée jusqu'à écoulement de l'inventaire et remplacée par cette nouvelle jupe-short. Les jupes ne peuvent être altérées et la jupe doit être 5 cm au-dessus du genou.
- Le **TRICOT** doit être porté avec un polo ou une chemise en dessous.
- La fréquence des **COURS D'ÉDUCATION PHYSIQUE** est :
  - Secondaire 1-2 : 3 cours/9 jours.
  - Secondaire 3-4-5 : 2 cours/9 joursLa tenue d'éducation physique est obligatoire en éducation physique.
- Le **BERMUDA** est permis seulement durant le port de l'uniforme d'été.
- Le **BAS BLANC SPORT** peut seulement être porté lors du cours d'éducation physique. Il est interdit à tout autre moment. Avec votre uniforme, vous ne pouvez pas le porter.
- Avec l'uniforme d'été, seuls les **CHAUSSETTES, BAS AUX GENOUX** et **BAS À LA CHEVILLE** de couleur marine ou noir sont permis. Tous ces articles doivent être d'une couleur unie et en bon état.
- Les **COLLANTS** (et non leggings) opaque de couleur marine ou noir sont obligatoires avec la **JUPE** durant le port de l'uniforme d'hiver. Les collants peuvent aussi être portés durant le port de l'uniforme d'été. Si les collants et les chaussettes à la cheville sont portés en combinaison, ils doivent être de la même couleur.
- Un **SARRAU** est nécessaire pour tous les élèves et peut être acheté chez Unimage ou chez un autre détaillant.
- Tous les **KANGOUROUS** officiels de Villa Maria sont permis en classe en tout temps.

## NOTE IMPORTANTE

### IL EST RECOMMANDÉ POUR UN NOUVEL ÉLÈVE D'ACHETER :

- 3 à 4 hauts (polo, tricot, veste)
- 2 à 3 bas (pantalon, bermuda, jupe)  
*La JUPE 1209 et 1240 doit être portée et ajustée à 5 cm au-dessus du genou, doit être portée aux hanches et ne doit pas être roulée.*  
*Le CUISSARD 6010 ou 6040 est obligatoire avec la jupe 1209.*  
*En règle générale, les tailles juniors sont portées par des élèves début du secondaire.*
- Un ensemble d'éducation physique
- Une paire de souliers

Il est obligatoire d'acheter un vêtement à manches longues pour les périodes qui seront plus froides. Tous les articles à manches longues de la collection régulière, en plus du chandail à capuchon (item #3415) prévu pour l'éducation physique, peuvent être portés en tout temps en classe. Référez-vous aux règlements de l'école pour les précisions sur le code vestimentaire.



# Collège Villa Maria

**SECONDAIRE**

**UNIFORME SCOLAIRE**

COLLECTION 2025 - 2026





**SECONDAIRE**

**VMA40**  
CODE WEB

## COUPE DROITE

Hauts



3117T  
3650 \$



4510  
3650 \$



3186  
3600 \$



3136T  
3350 \$



5013  
6000 \$



3420  
3750 \$

## COUPE CINTRÉE

Hauts



3161T  
3350 \$



3161T  
3350 \$



5401  
5900 \$

## COUPE DROITE

Bas

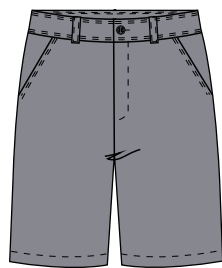

6102  
4450 \$

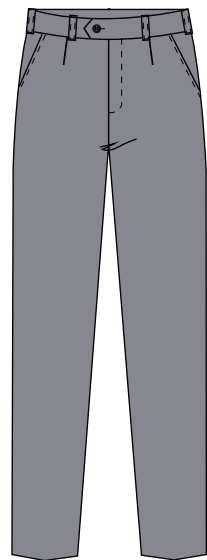

2118  
5450 \$

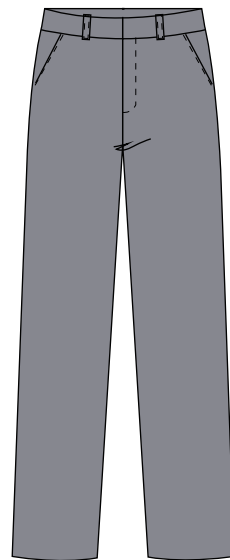

2105  
5200 \$

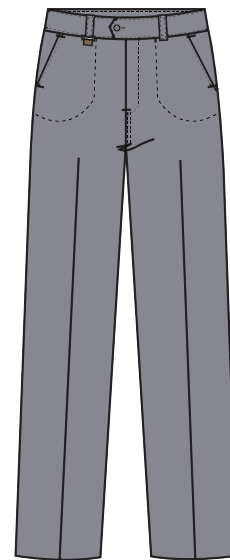

2107  
5450 \$

## COUPE CINTRÉE

Bas



1240  
7800 \$



PROMO  
6109  
4400 \$ 3900 \$

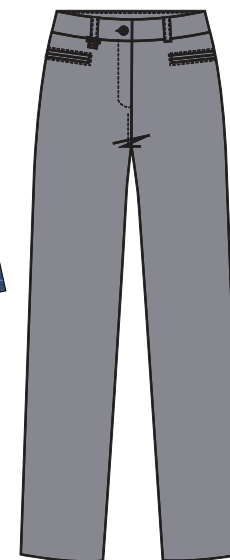

2250  
5450 \$

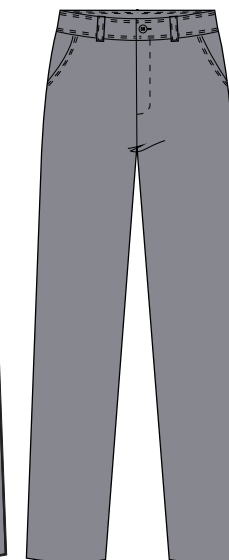

2204  
5450 \$



2204  
7800 \$

Cuissard  
taille haute  
6040  
1500 \$



Obligatoire  
avec la jupe 1209  
marine ou noir

Cuissard  
6010  
1400 \$



Obligatoire  
avec la jupe 1209  
marine ou noir

\*Les prix sont sujets à changement sans préavis.



**SECONDAIRE**

**VMA40**  
**CODE WEB**

## ÉDUCATION PHYSIQUE (UNISEXE) **Hauts**



**3309**  
~~1600 \$~~



**3307**  
~~2600 \$~~



**3326**  
~~2650 \$~~

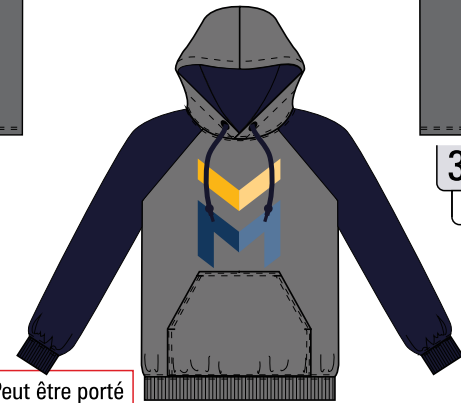

Peut être porté en classe

**3415**  
~~4800 \$~~



**3311**  
~~1925 \$~~

## DIVERS **Spécialités**

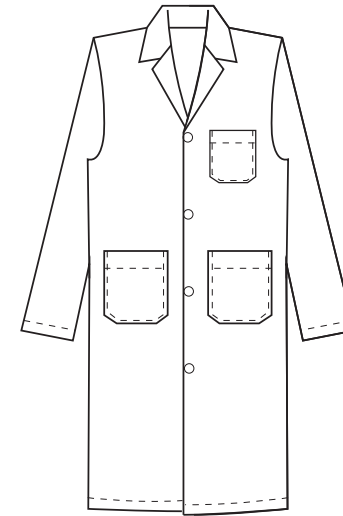

**9602**  
~~3450 \$~~

## ACCESSOIRES

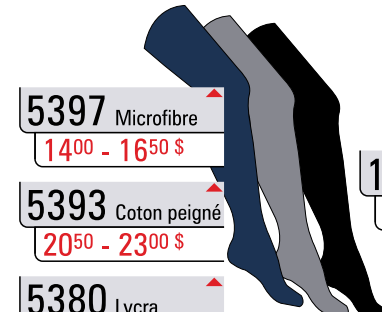

**5397** Microfibre  
~~1400 - 1650 \$~~

**5393** Coton peigné  
~~2050 - 2300 \$~~

**5380** Lycra  
~~2100 - 2500 \$~~

**5350** Semi-opaque  
~~1200 \$~~



**3201**  
~~2100 \$~~



**3205**  
~~2100 \$~~



**1401**  
~~395 \$~~ **350 \$ pour 3 paires & +**



**7203**  
~~495 \$~~



Obligatoire avec la jupe  
**1404L**  
~~600 \$~~



**7201**  
~~395 \$~~ **350 \$ pour 3 paires & +**

## ÉDUCATION PHYSIQUE (UNISEXE) **Bas**



**2376**  
~~4800 \$~~



**2350**  
~~4400 \$~~ **3900 \$**



**6006**  
~~2550 \$~~



**2306**  
~~3550 \$~~

## LIQUIDATIONS **Jusqu'à épuisement de la marchandise**



**5433**  
~~5900 \$~~ **2999 \$**

\*Les prix sont sujets à changement sans préavis.

**COLLÈGE VILLA-MARIA**
**LISTE DE PRIX**

Saison 2025-2026

Au besoin, apporter cette liste de prix lors de votre visite en boutique.

**COMMANDE EN LIGNE**
**Code web : VMA40**

Nom :	Prénom :	Parent :
Niveau :	Sexe :	Courriel :
Numéro de tél :	Adresse :	

**DESCRIPTION**

Les prix sont sujets à changement sans préavis.

Date:

		COULEUR	STYLE	Taille	Qté	Prix	Sous-Total
<b>COUPE CINTRÉE</b>							
1	Jupe-short avec plis avant	TARTAN	1240*			78,00 \$	
2	Pantalon cintré poches obliques	TARTAN	2204*			78,00 \$	
3	Cuissard taille haute	MAR ou NOIR	6040*			15,00 \$	
4	Pantalon poches obliques	GRIS	2204*			54,50 \$	
5	Pantalon extensible	GRIS	2250*			54,50 \$	
6	Bermuda femme	GRIS	6109*			39,00 \$	
7	Polo manches courtes col liséré	BLEU/GRIS	3161T			33,50 \$	
8	Polo manches courtes col liséré	MAR/GRIS	3161T			33,50 \$	
9	Pull cintré col en "V" liséré aux extrémités	MAR/GRIS	5401			59,00 \$	
10	Collant lycra	MARINE	5380*			21\$/25\$	
11	Collant coton peigné	GRIS	5393*			20,50\$/23\$	
12	Collant microfibre	MARINE	5397*			14\$/16,50\$	
13	Collant microfibre	GRIS	5397*			14\$/16,50\$	
14	Collant semi opaque	MARINE	5350*			12,00 \$	
15	Bas ¾ avec liséré décoratif (3 et +: 5\$/unité)	MARINE ++	1404L			6,00 \$	
<b>COUPE DROITE</b>							
16	Pantalon sans pli	GRIS	2107*			54,50 \$	
17	Pantalon extensible poches obliques	GRIS	2118*			54,50 \$	
18	Pantalon avec bande ajustable	GRIS	2105*			52,00 \$	
19	Bermuda	GRIS	6102*			44,50 \$	
20	Polo manches courtes col liséré	BLEU/GRIS	3136T			33,50 \$	
21	Polo manches courtes col liséré	MAR/GRIS	3136T			33,50 \$	
22	Polo manches courtes fait de fibres recyclées	MARINE	3186			36,00 \$	
23	Polo manches longues	MAR/GRIS	3117T			36,50 \$	
24	Chemise manches longues	BLANC/GRIS	4510			36,50 \$	
25	Cardigan liséré à la manche gauche	MAR/GRIS	5013			60,00 \$	
26	Pull col châle (Rég. 59,00\$)	MAR/GRIS	5433			29,99 \$	
27	Chandail ouaté col rond	MARINE	3420			37,50 \$	
28	Bas unisexe (3 et +: 3,50\$/unité)	MARINE	1401*			3,95 \$	
29	Bas unisexe (3 et +: 3,50\$/unité)	NOIR	1401*			3,95 \$	
<b>COLLECTION D'ÉDUCATION PHYSIQUE (unisexe)</b>							
30	T-shirt	GRIS	3309			16,00 \$	
31	T-shirt de style "dry fit"	GRIS	3307			26,00 \$	
32	T-shirt de style "dry fit" avec insertions	GRIS/MAR	3326			26,50 \$	
33	T-shirt manches longues	GRIS	3311			19,25 \$	
34	Short de style "dry fit" en fibres recyclées	MARINE	6006			25,50 \$	
35	Pantalon sport léger	MARINE	2376			48,00 \$	
36	Pantalon sport	MARINE	2306			35,50 \$	
37	Pantalon performance	MAR/BLANC	2350			39,00 \$	
38	Kangourou avec empiècement & cordon contrastant	CHARC/MAR	3415			48,00 \$	
39	Bas d'exercice (3 et +: 3,50\$/unité)	BLANC	7201*			3,95 \$	
41	Bas d'exercice mi-mollet (3 et +: 4,50\$/unité)	BLANC	7203*			4,95 \$	
<b>ACCESSOIRES</b>							
42	Sarrau	BLANC	9602*			34,50 \$	
43	Ceinture ajustable	NOIR/MAR	3201*			21,00 \$	
44	Ceinture mince ajustable	NOIR/MAR	3205*			21,00 \$	
45	Souliers fille	NOIR	91 *				
46	Souliers garçon	NOIR	91 *				

<sup>1</sup> Liquidation : Jusqu'à écoulement de la marchandise

LIVRAISON PAR LA POSTE (TXS EN SUS): 1er avril au 22 juin '25 → 8\$ - Après le 22 juin '25 → 15\$

<b>Sous-total</b>	
TPS (5%)	
TVQ (9,975%)	
<b>Total</b>	
<b>VI</b>	<b>MC</b>
<b>DB</b>	<b>\$</b>

**2025  
2026**

# CATALOGUE SOULIERS



**Femmes Classique**



# CATALOGUE SOULIERS

COLLECTION 2025 - 2026



Pointures disponibles : 29 à 42

**MANIQUI**



**9270 Peanna**  
11500 \$ - 12500 \$

**MANIQUI**



**9193 Elena**  
12500 \$

**Unimage**



**9279 Paloma**  
8900 \$

**GEOX**



**9169 Plie**  
8500 \$ - 9500 \$

**GEOX**



**9273 Iberide**  
9500 \$



# CATALOGUE SOULIERS

COLLECTION 2025 - 2026



## Mocassins et lacés

Pointures disponibles : 33 à 42

 MANIQUI



**9274 Jane**  
9500 \$ - 10500 \$

 MANIQUI



**9203 Josia**  
11500 \$ - 12500 \$

 MANIQUI



**9268 Pawn**  
11500 \$ - 12500 \$

 Unimage



**9278 Penny**  
8900 \$



# CATALOGUE SOULIERS

COLLECTION 2025 - 2026



Unisexes

Pointures disponibles : 33 à 46

 MANIQUI



9215 Jump

95<sup>00</sup> \$ - 105<sup>00</sup> \$ - 115<sup>00</sup> \$

 Unimage



9282 Pascal

89<sup>00</sup> \$



# CATALOGUE SOULIERS

COLLECTION 2025 - 2026



**LIQUIDATIONS**

Jusqu'à épuisement de la marchandise

Pointures selon la disponibilité



9161 Élea

~~80,00 \$~~ 49,99 \$



9180 Norah

~~80,00 \$~~ 49,99 \$



9162 Tessa

~~80,00 \$~~ 49,99 \$



9176 Erika

~~126,00 \$~~ 39,99 \$



Unisexes



Chaussures principalement conçues avec des matériaux d'origine végétalienne.

9251 Maxime

~~89,00 \$~~ 49,99 \$



Unisexes



Chaussures principalement conçues avec des matériaux d'origine végétalienne.

9250 Matisse

~~89,00 \$~~ 49,99 \$

\* Les prix sont sujets à changement sans préavis.

**2025  
2026**

# CATALOGUE SOULIERS



**Hommes** Classique



# CATALOGUE SOULIERS

COLLECTION 2025 - 2026



Pointures disponibles : 29 à 46

 MANIQUI



**9178 Jeremy**

11500 \$ - 12500 \$ - 13500 \$

 MANIQUI



**9179 Vasco**

11500 \$ - 12500 \$ - 13500 \$

 MANIQUI



**9275 Jacob**

9500 \$ - 10500 \$ - 11500 \$

 MANIQUI



**9288 Johny**

12500 \$ - 13500 \$



# CATALOGUE SOULIERS

COLLECTION 2025 - 2026



Pointures disponibles : 29 à 47

**GEOX**



**9262 Arzach (Lacé)**

9500 \$

**GEOX**



**9272 Nashik**

10000 \$

**Unimage**



**9280 Paul**

8900 \$

**Unimage**



**9281 Paco**

8900 \$



# CATALOGUE SOULIERS

COLLECTION 2025 - 2026



Unisexes

Pointures disponibles : 33 à 46

 MANIQUI



9215 Jump

95<sup>00</sup> \$ - 105<sup>00</sup> \$ - 115<sup>00</sup> \$

 Unimage



9282 Pascal

89<sup>00</sup> \$



# CATALOGUE SOULIERS

COLLECTION 2025 - 2026



**LIQUIDATIONS**

Jusqu'à épuisement  
de la marchandise

Pointures selon la disponibilité



Unisexes



Chaussures principalement  
conçues avec des matériaux  
d'origine végétalienne.

**9251 Maxime**

~~89,99 \$~~ **49,99 \$**



Unisexes



Chaussures principalement  
conçues avec des matériaux  
d'origine végétalienne.

**9250 Matisse**

~~89,99 \$~~ **49,99 \$**

\* Les prix sont sujets à changement sans préavis.